

Výřezy pozemků
M 1:500

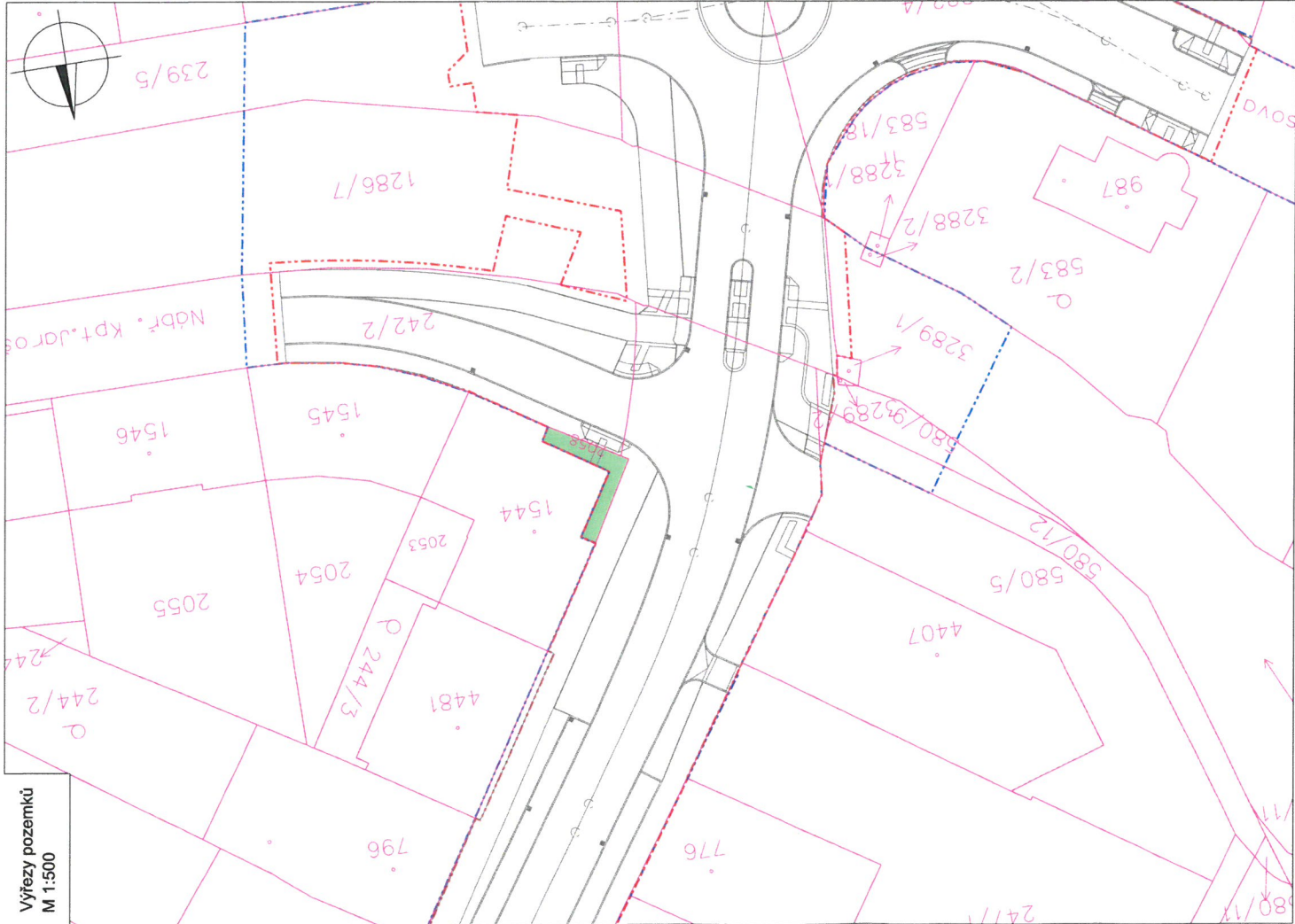

LEGENDA:

- Katastrální mapa
 - Navrhované hrany
 - Hranice trvalého záboru
 - Hranice dočasného záboru
 - Parcelní čísla
 - Kácení
- 3334
- Předpokládaný trvalý zábor
- Předpokládaný dočasný zábor

Parcelní číslo	Katastrální území	Číslo LV	Výměra dle KN [m ²]	Druh pozemku	Vlastník:	Trvalý zábor [m ²]	Dočasný zábor [m ²]	ZPF
2058	Jičín (659541)	5906	31	ostatní plocha jiná plocha	Banýr Mladá, L. Jankůva 935, Valdicke Předměstí, 50601 Jičín Bareňák Josef, Nábř. Kpt. Jarose 49, Pražské Předměstí, 50601 Jičín Havlíčková Magda, U stadiónu 837, Valdicke Předměstí, 50601 Jičín SMJ Jirovec Břetislav, Jirinská 702, Valdicke Předměstí, 50601 Jičín SMJ Jirůvka Jaroslav, Jirinská 702, Valdicke Předměstí, 50601 Jičín SMJ Křižík Ivo a Křižíková Jaroslava, Jirinská 702, Valdicke Předměstí, 50601 Jičín Karlík Ondřej, Kpt. Jarose 49, Pražské Předměstí, 50601 Jičín Macková Jana, Nábř. Kpt. Jarose 49, Pražské Předměstí, 50601 Jičín Karlík Ondřej, Kpt. Jarose 49, Pražské Předměstí, 50601 Jičín Myska Dominik, Nábř. Kpt. Jarose 49, Pražské Předměstí, 50601 Jičín SMJ Oborník Ladislav, Inž. a Oborníková Irena, Jirinská 702, Valdicke Předměstí, 50601 Jičín Rab Stanislav, Nábř. Kpt. Jarose 49, Pražské Předměstí, 50601 Jičín SMJ Tomáš Jaroslav, Jirinská 702, Valdicke Předměstí, 50601 Jičín Nábř. Kpt. Jarose 49, Pražské Předměstí, 50601 Jičín Varšavská Václav, c.p. 79, 50601 Podolí	31	0	NE

Souhlasím s použitím osobních údajů při zpracování a projednání akce "II/502 Jičín - ulice Poděbradova a Ruská".

Souhlasím se stavebním záměrem.

4.7.2020
K. NESPRÁV
Jirinská 702
Datum a podpis

Výškový systém: Bpv

Souřadnicový systém: S - JTSK

OBJEDNATEL:
Město Jičín
Zlínovo náměstí 18
Jičín
506 01

Královéhradecký kraj
Pivovarské náměstí 1245
HRADEC KRÁLOVÉ
500 03



AF-CITYPLAN s.r.o.

MAGISTRO 1275/13
140 00 PRAHA 4

tel.: +420 277 005 500
fax.: +420 224 922 072

www.af-cityplan.cz

II/502 JIČÍN - ULICE PODĚBRADOVA A RUSKÁ

NÁZEV PROJEKTU:

DOTČENÉ POZEMKY

ČÁST / NÁZEV DOKUMENTU: